AKU
BENAR-BENAR...

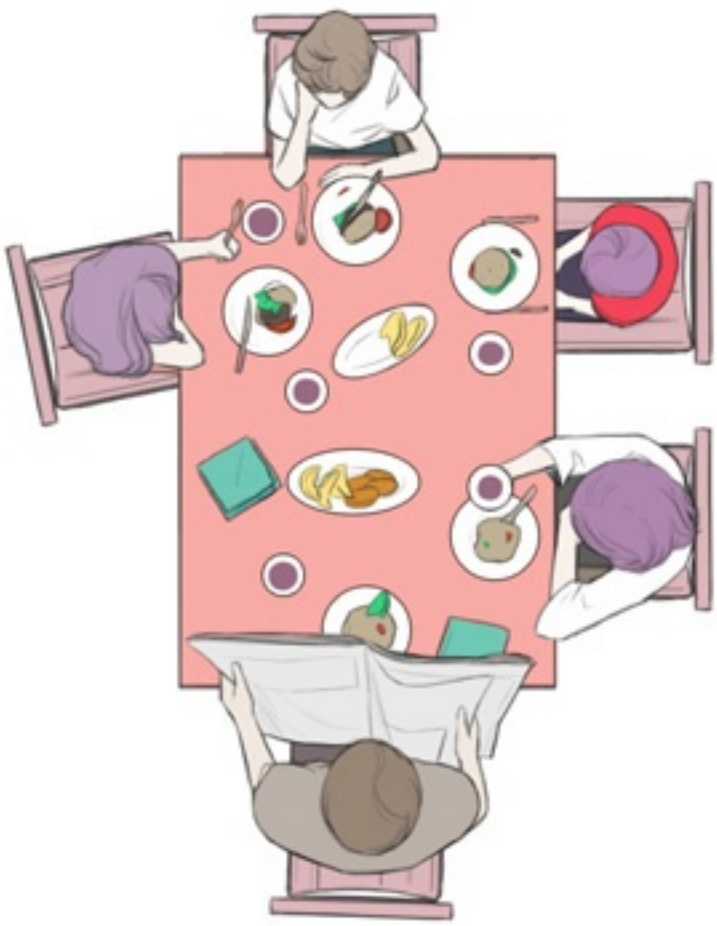

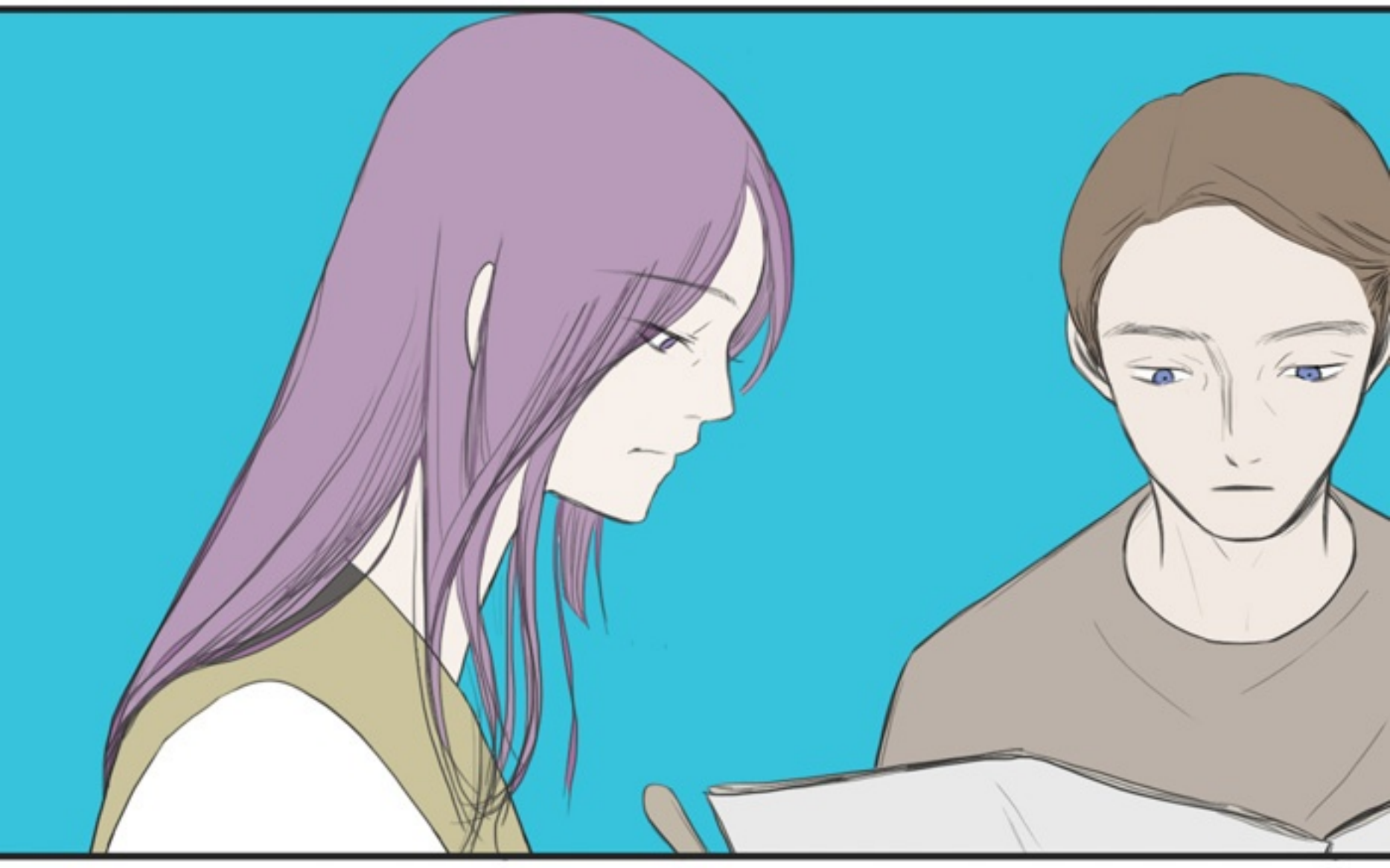

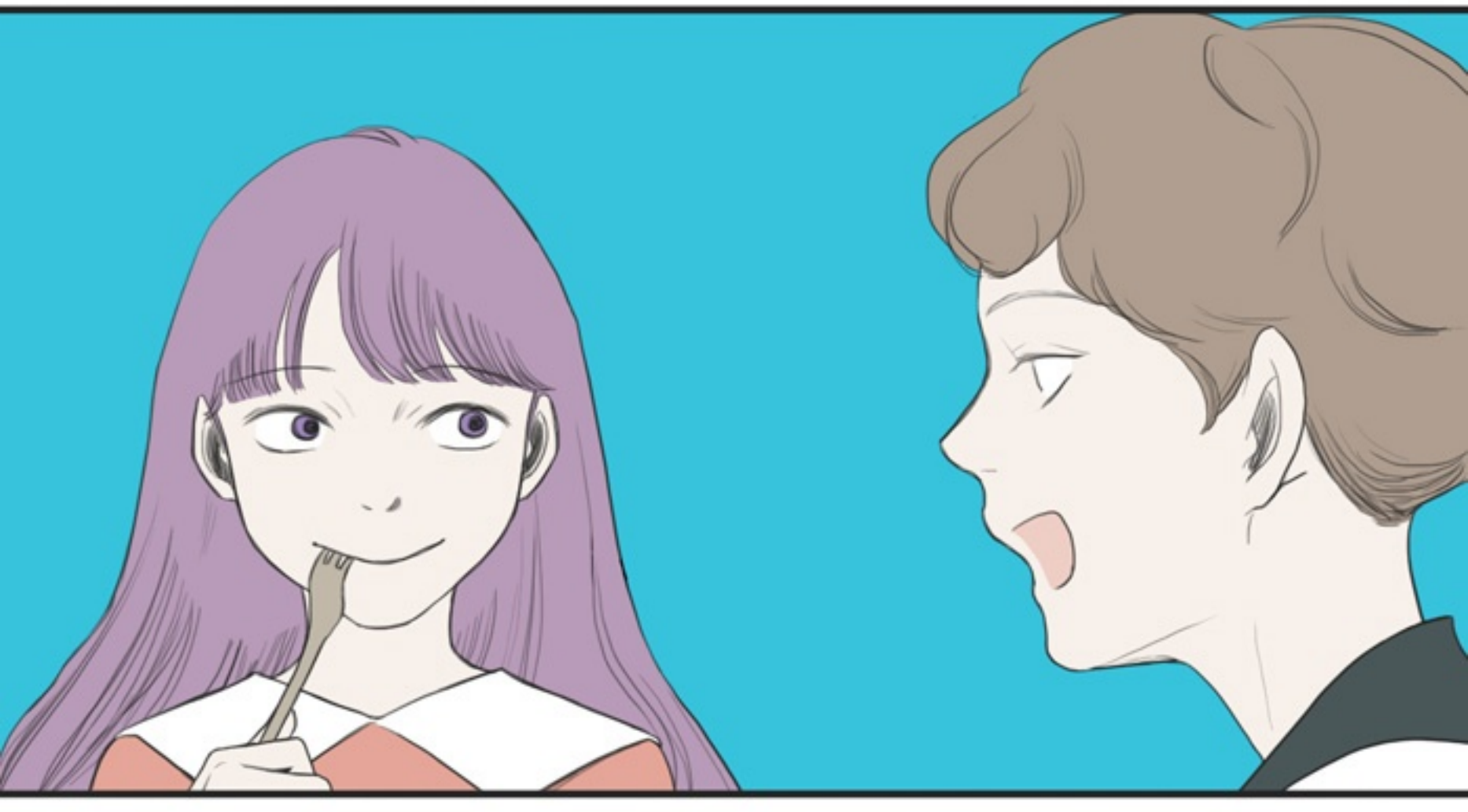

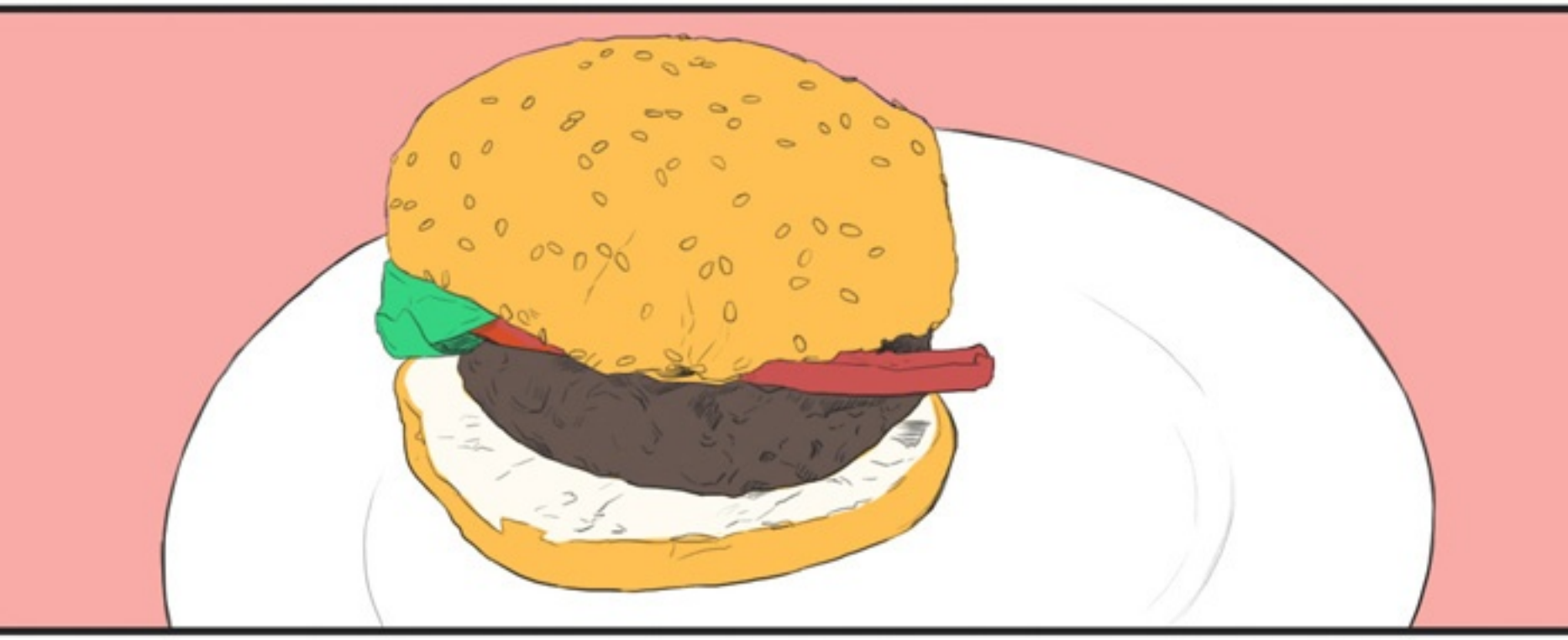

BENCI SAAT MAKAN.

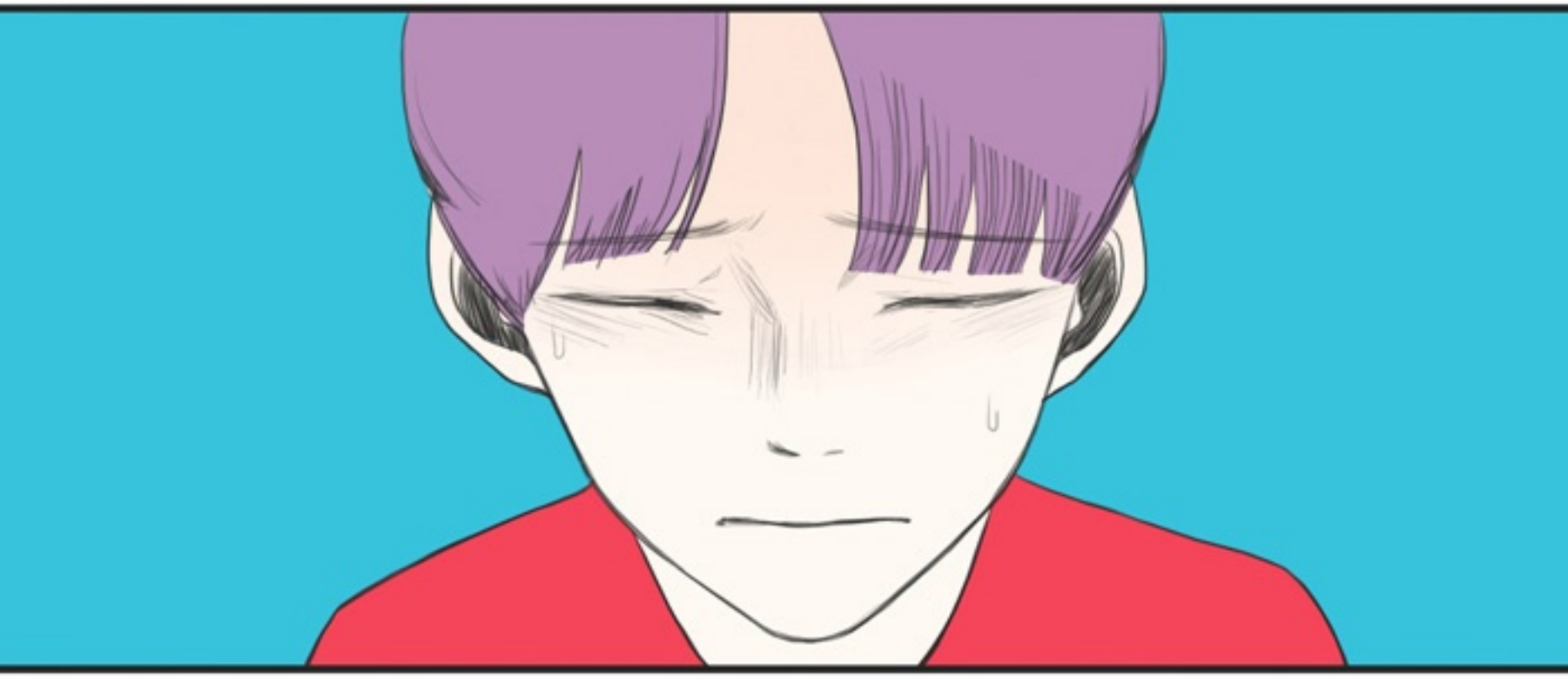

GOURMET

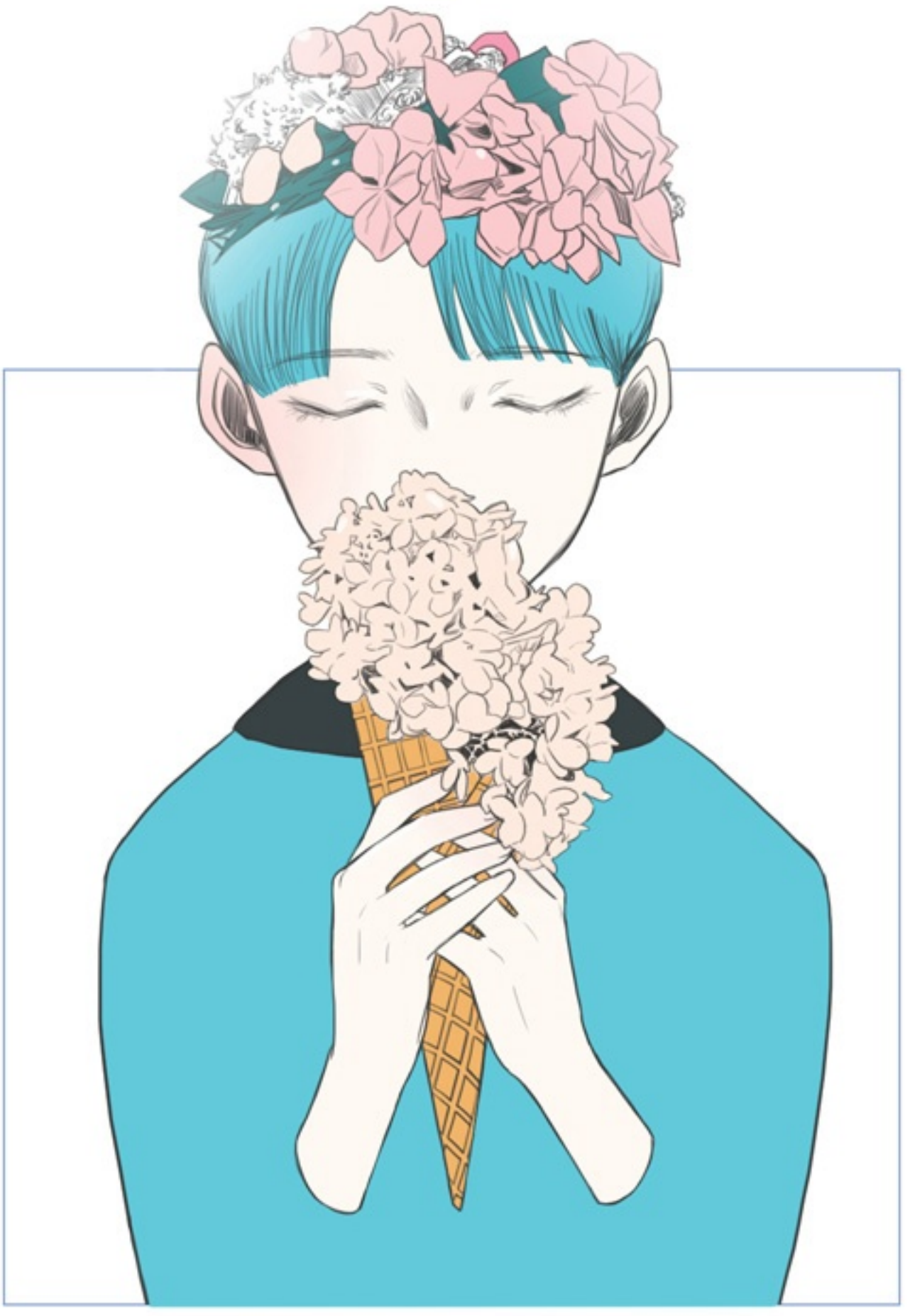

SEJAK KECIL
NAFSU MAKANKU
SUDAH SEDIKIT.

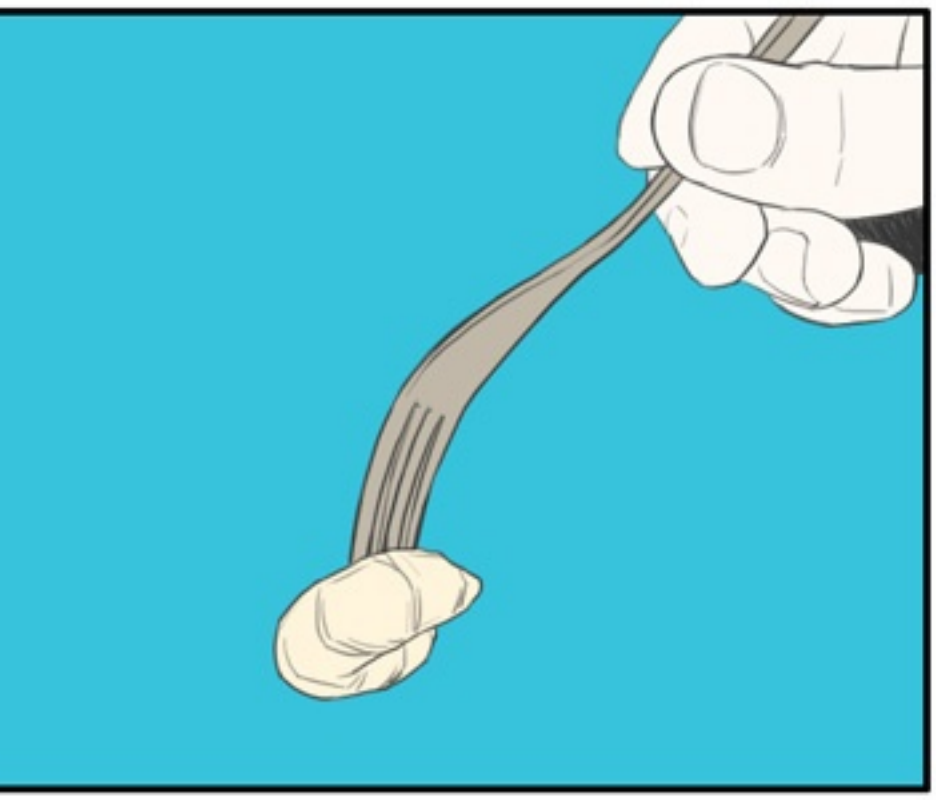

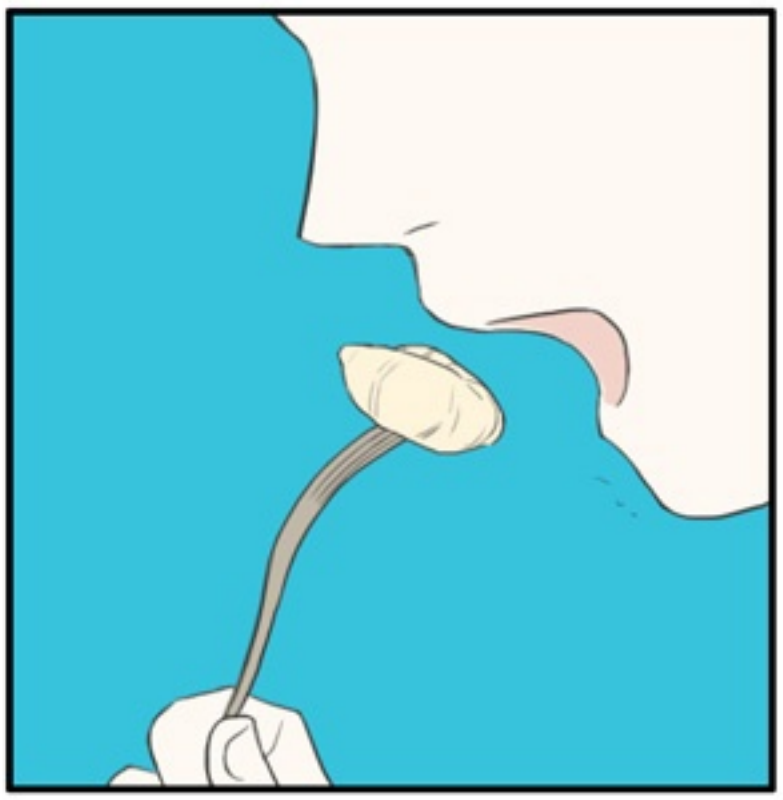

WALAU CUMA SECUIL PUN, KALAU MAKANAN ITU TIDAK COCOK DI MULUTKU...

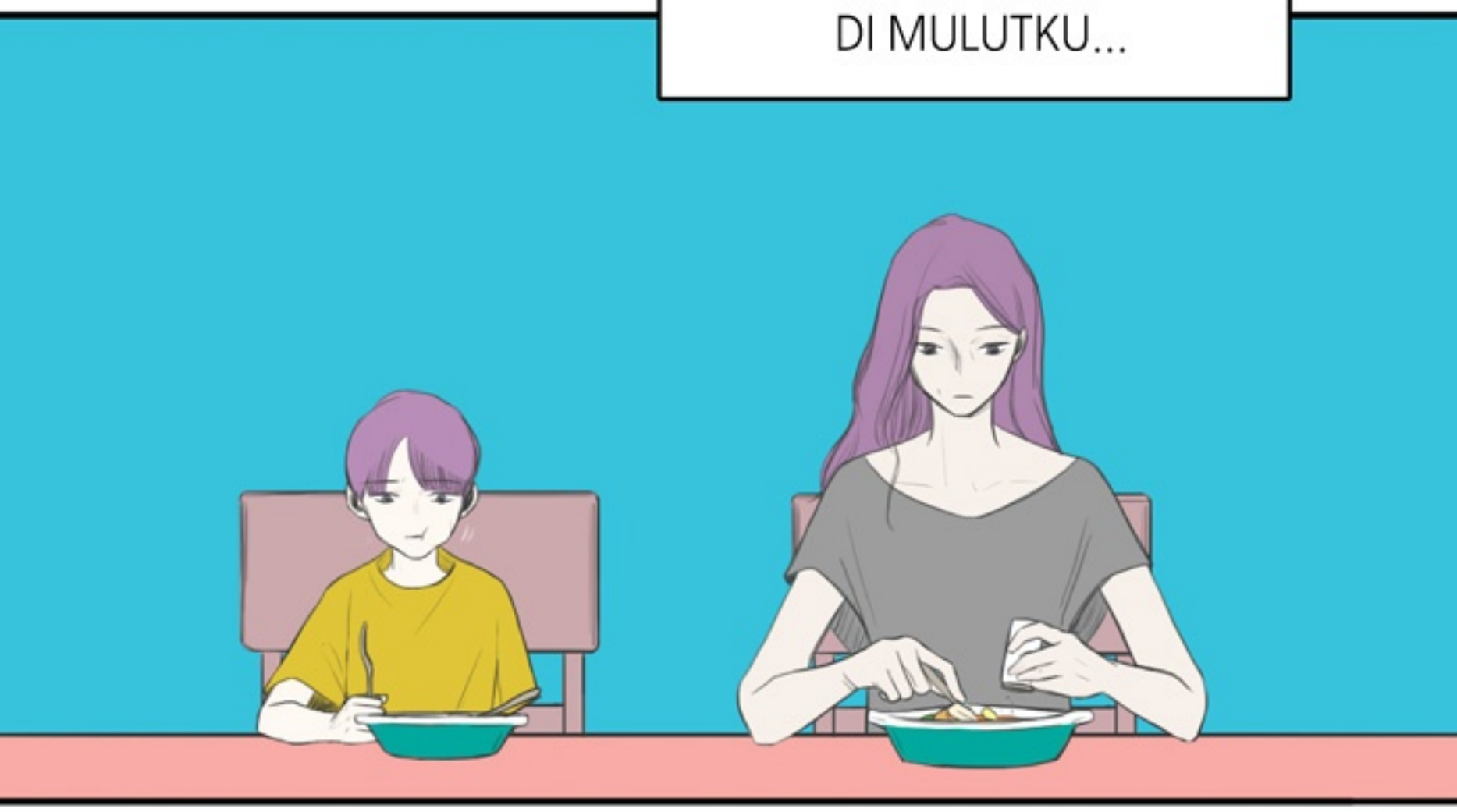

AKU SAMA SEKALI TIDAK AKAN BISA MENELANNYA.

KLEK

ZRAAS

INI BUKAN KARENA MASAKAN IBU YANG TIDAK ENAK.

KARENA SEMUANYA SANGAT MENIKMATI MASAKAN IBU.

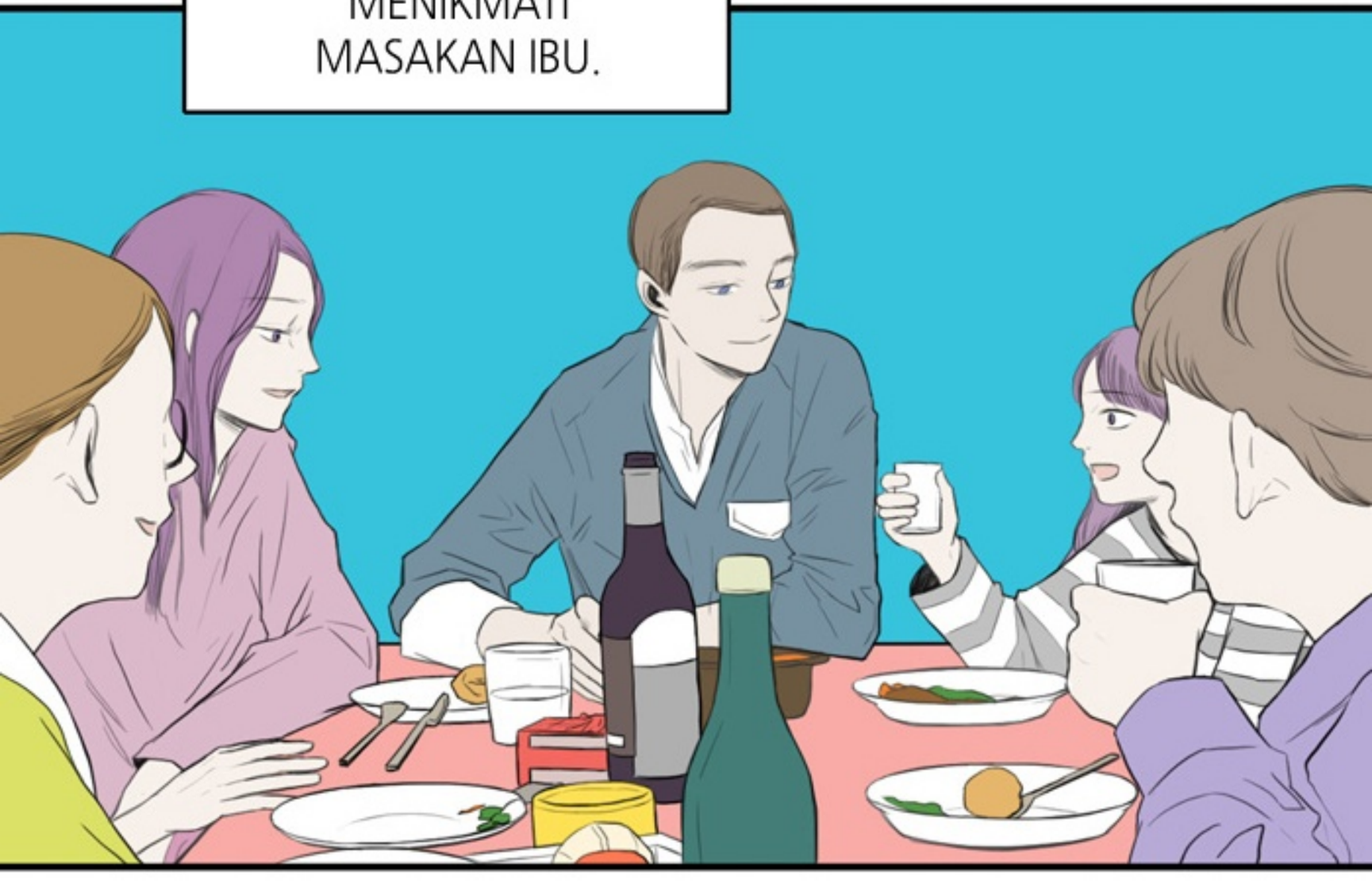

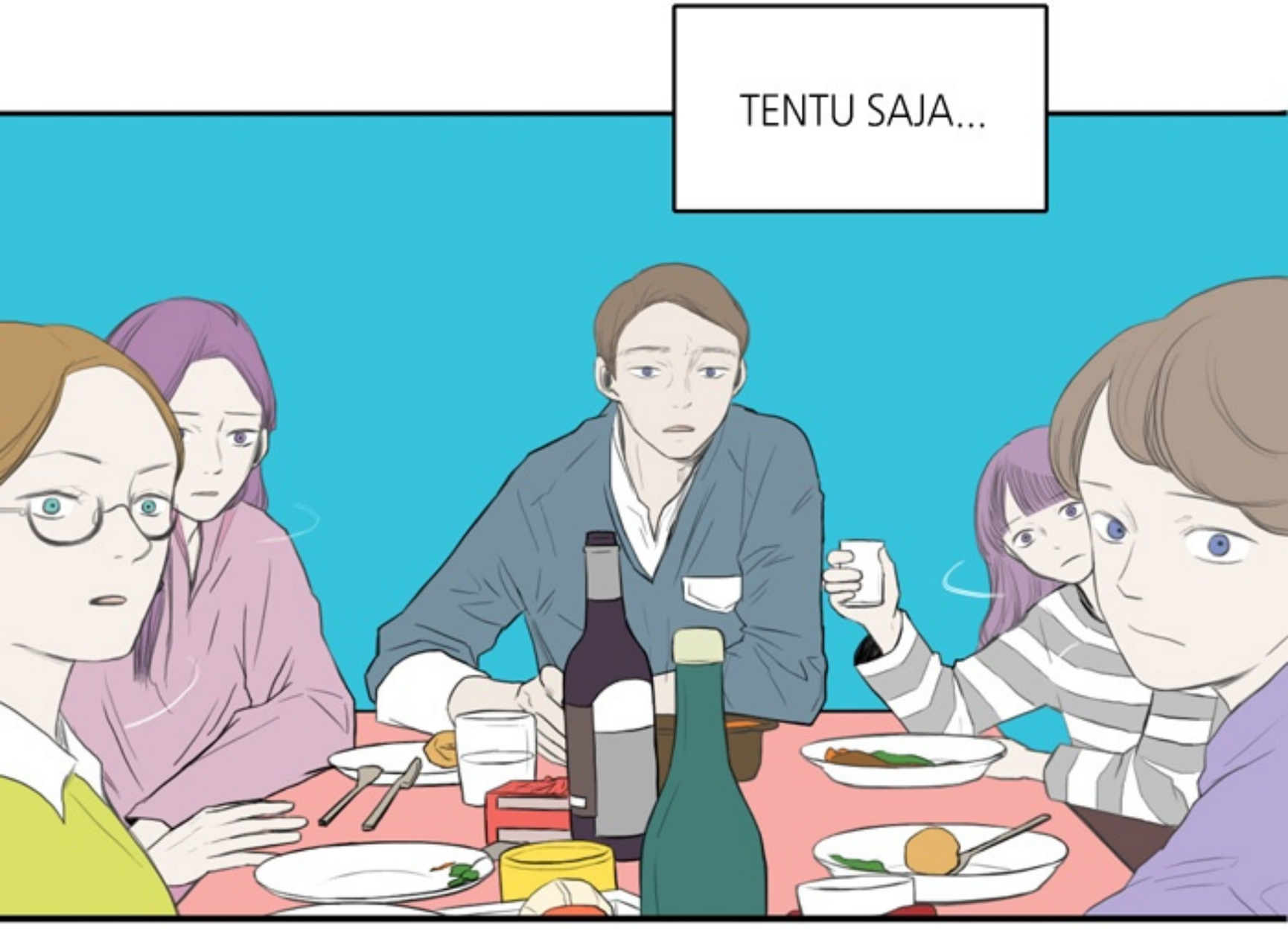

KECUALI AKU.

GLCK

HOCCCCH

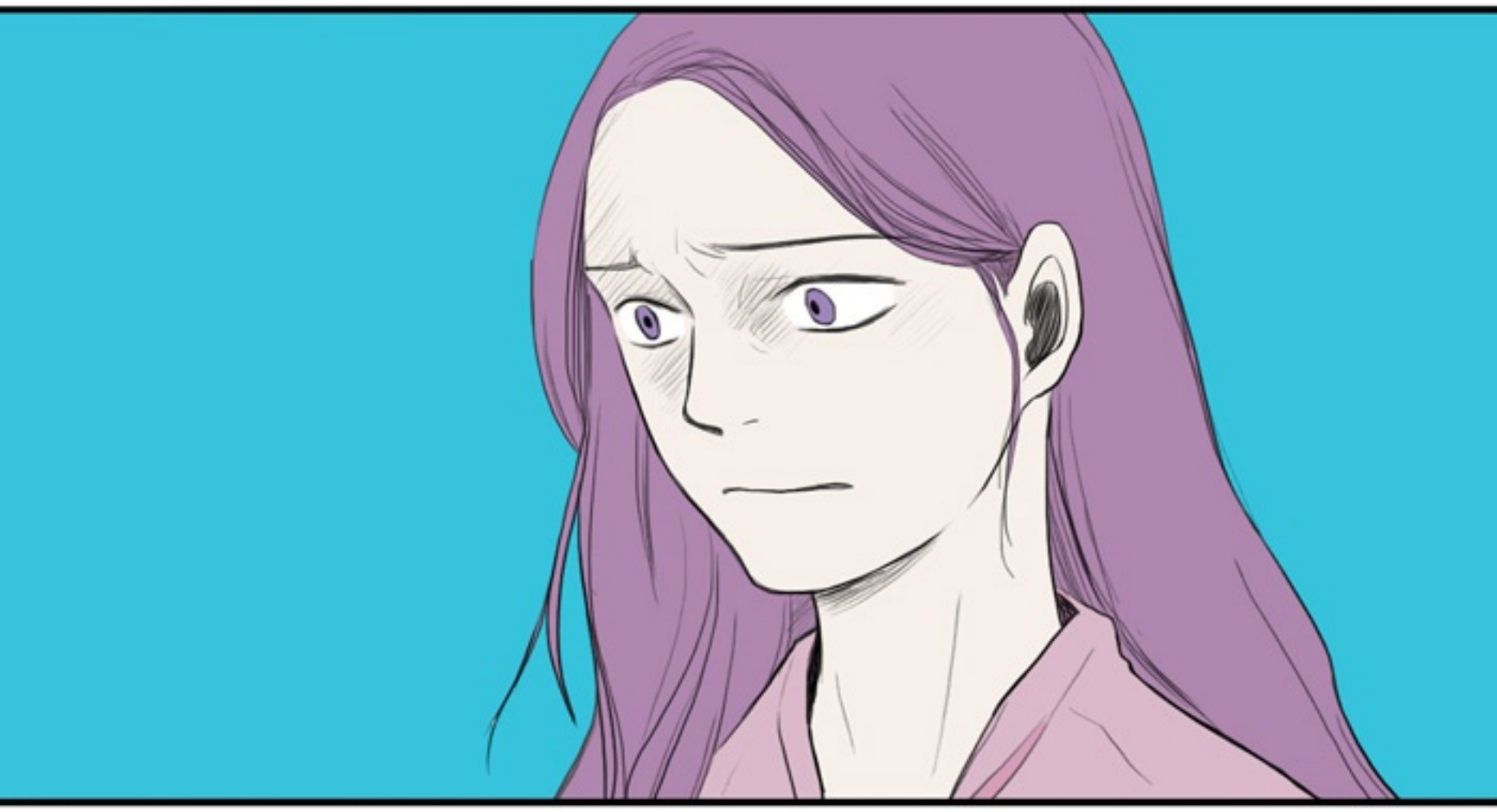

DAN TENTU SAJA
GARA-GARA ITU...

IBU SANGAT
MEMBENCIKU.

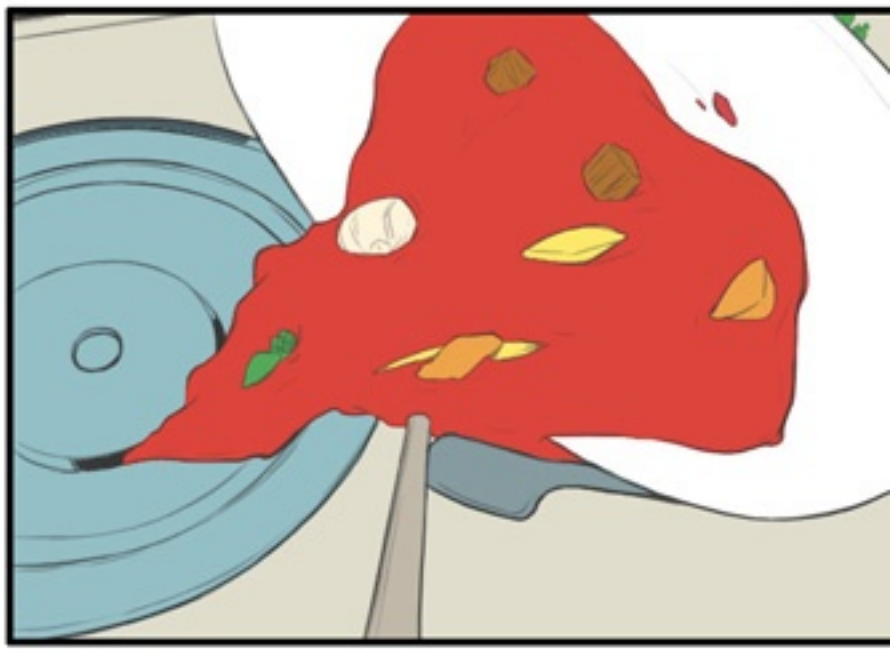

DALAM SEBULAN BEBERAPA KALI SETIAP KELUARGA KAMI MAKAN DI LUAR,

AKU SELALU DITINGGAL DI RUMAH SENDIRIAN.

HAH

HAH

HAH

KARENA TIDAK MAKAN DENGAN BENAR, AKU SELALU KEKURANGAN TENAGA...

HAH

HAH.

DAN TENTU SAJA KARENA ITU JUGA AKU LEBIH PENDEK DAN KECIL DIBANDING ORANG LAIN.

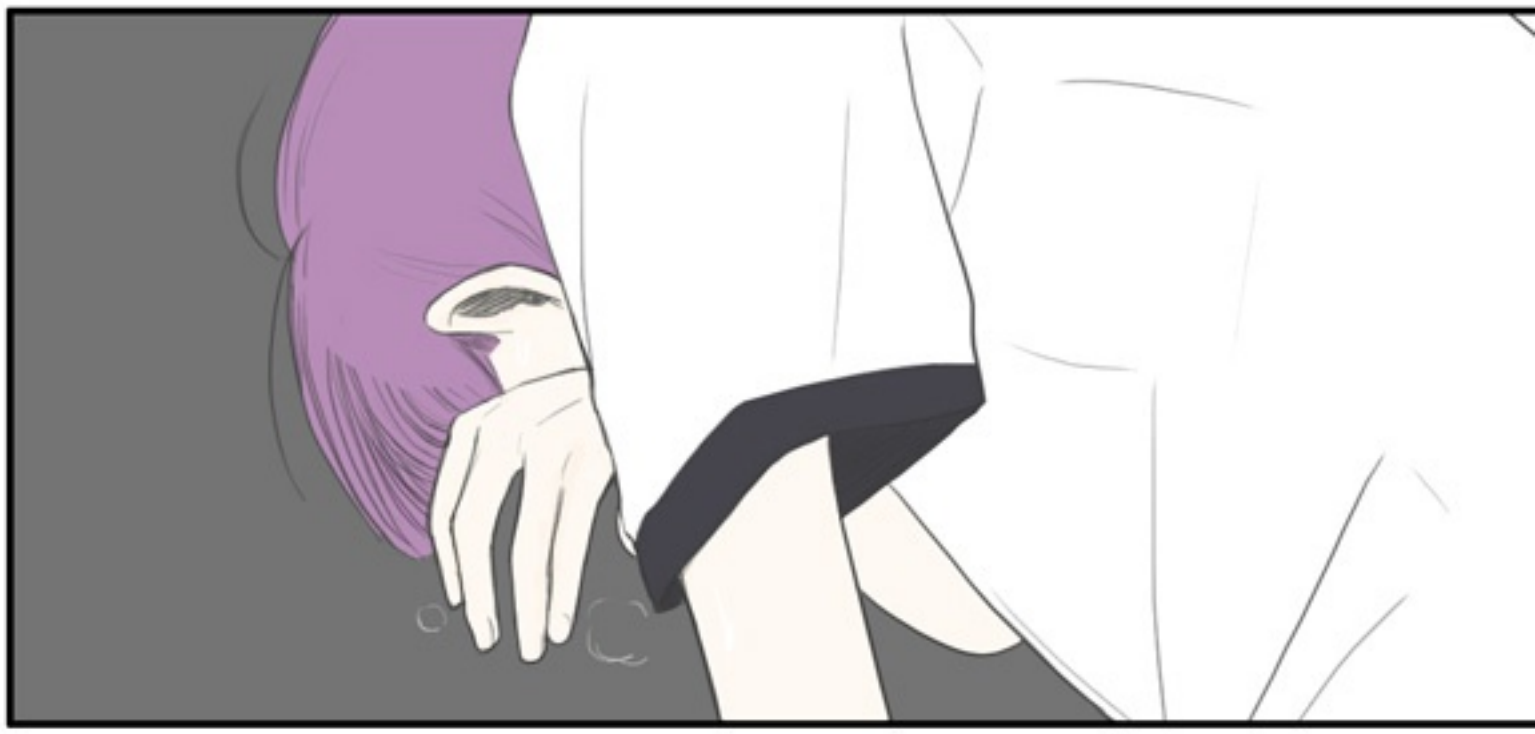

DANIEL, KAMU DARI PAGI BELUM MAKAN APA-APA KAN? NGGAK LAPAR?

WHARF

WELCOME TO WINE WHARF

AH, AKU NGGAK APA-APA KOK.

JANGAN BEGITU. MAKAN SAJA WALAU SEDIKIT. NANTI PINGSAN LOH.

PADAHAL AKU HANYA TIDAK BISA MAKAN SESUAI KEINGINAN SAJA...

...
APAAN SIH.
KAYAK AKU KASIH MAKANAN YANG NGGAK BISA DIMAKAN AJA...

BIKIN KESAL.

GARA-GARA ITU HUBUNGANKU DENGAN ORANG LAIN SELALU MENJADI BURUK.

HINGGA SUATU HARI
AKU TERTARIK DENGAN
SESUATU DARI DALAM
TOKO YANG KEBETULAN
KULEWATI...

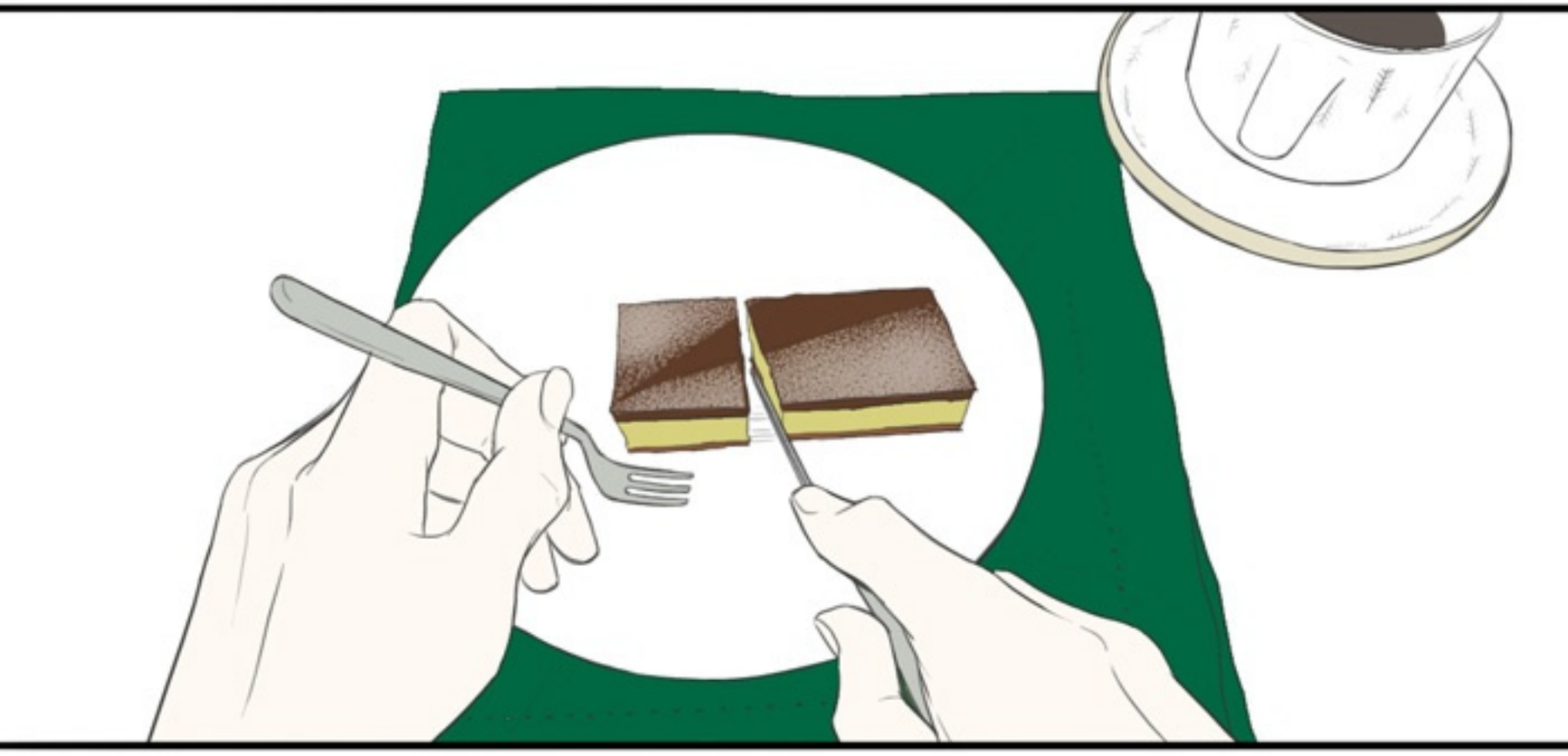

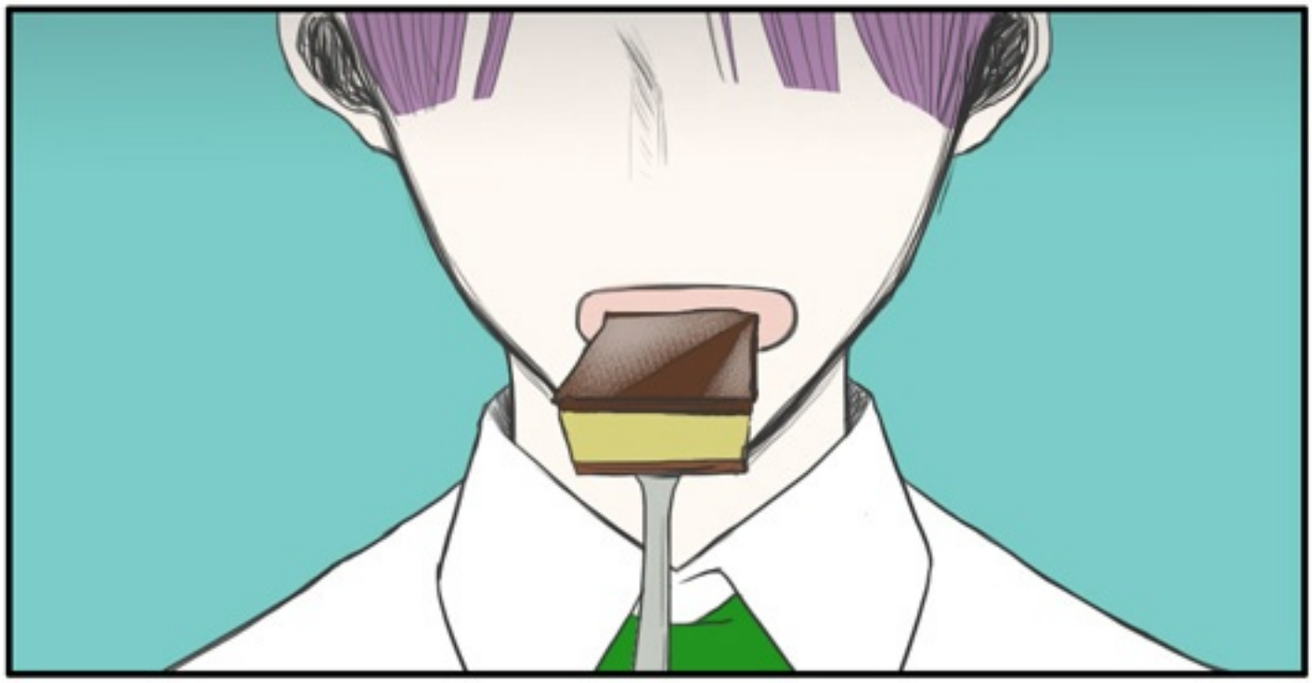

LALU PENYAKIT MENGERIKANKU YANG SEPERTINYA TIDAK BISA DISEMBUHKAN INI AKHIRNYA PERTAMA KALI MERASA TERPENUHI...

SELAMA BEBERAPA SAAT AKU DUDUK DI POJOK TOKO DAN MAKAN DENGAN PELAN-PELAN.

SETELAH ITU
HAMPIR SETIAP HARI
AKU MAMPIR KE
TOKO TERSEBUT.

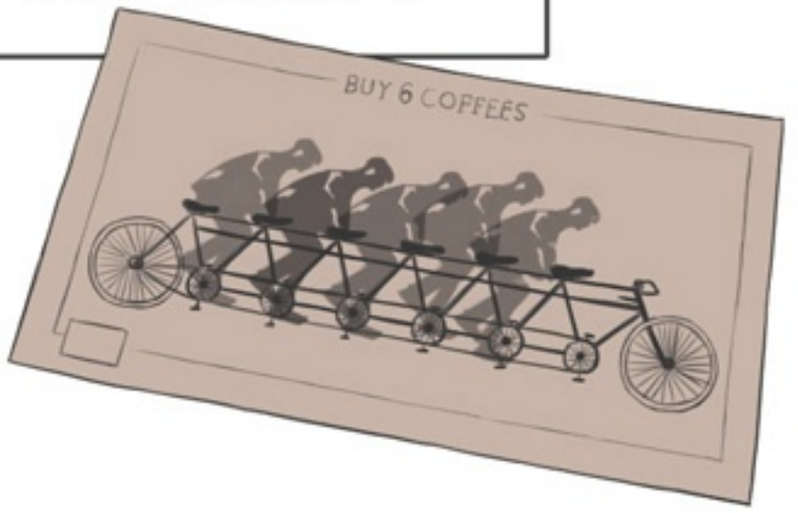

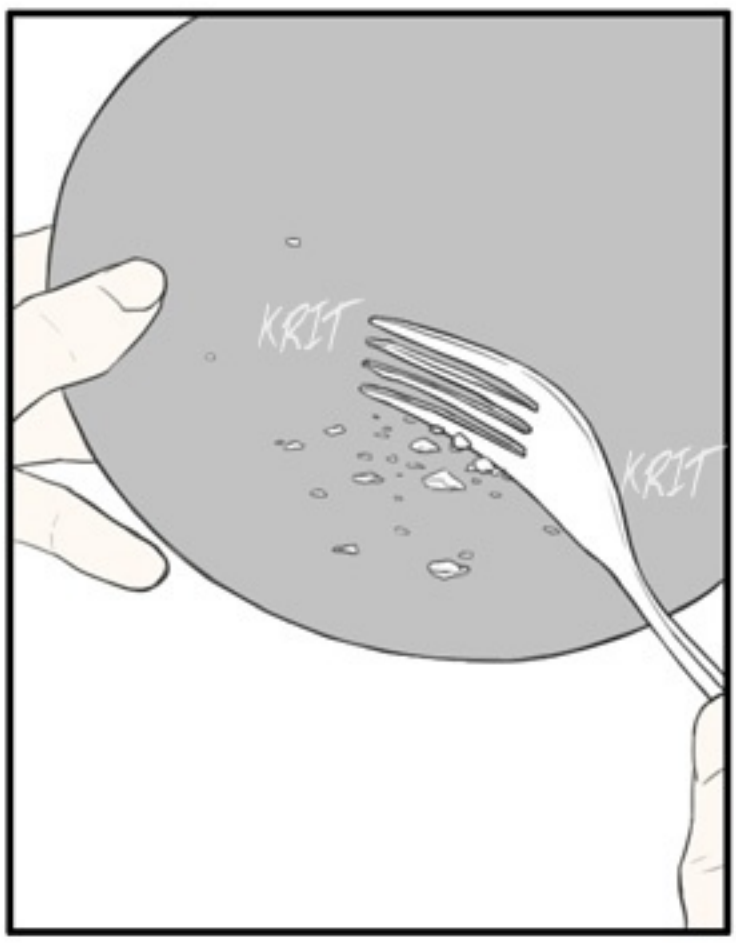
KRIT
KRIT

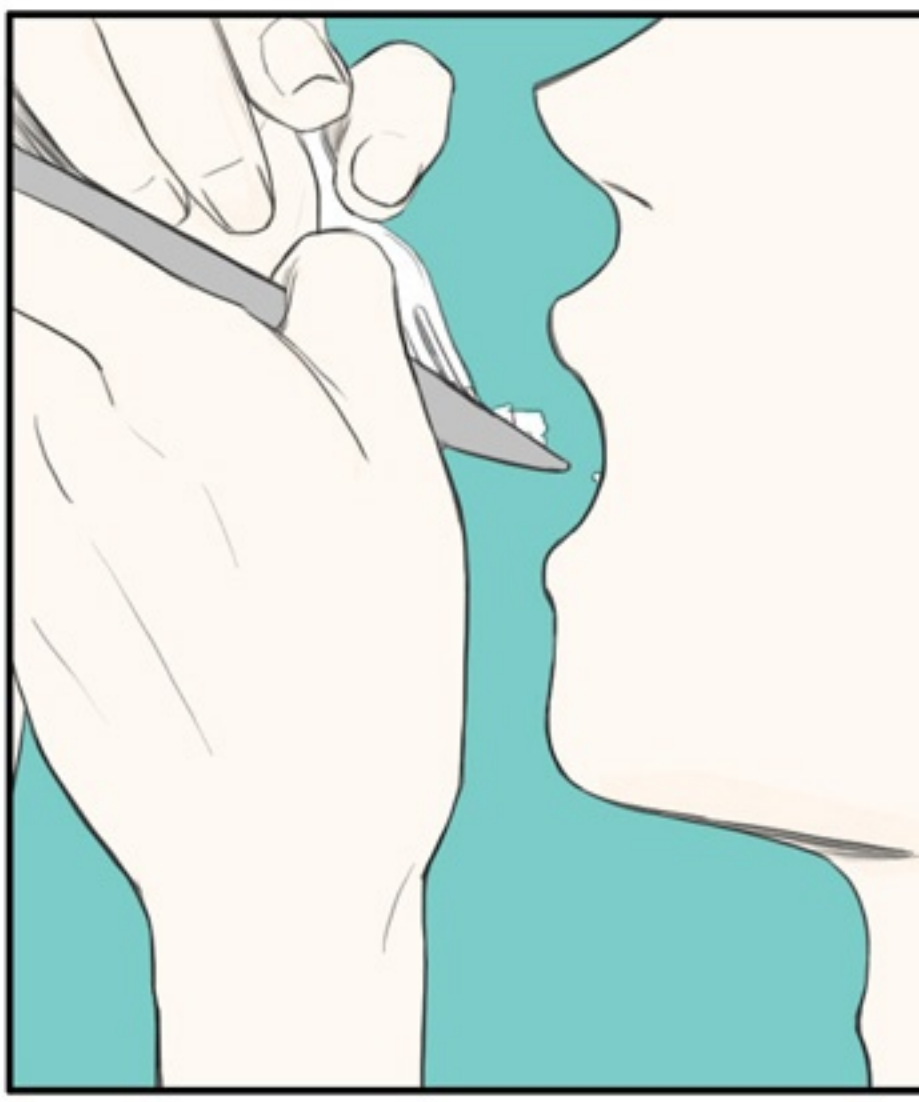

MARIE ANTOINETTE PERNAH BILANG BUKAN? “KALAU TAK ADA ROTI MAKANLAH VIENNOISERIE.”

*VIENNOISERIE ADALAH JENIS ROTI YANG MENYERUPAI KUE PASTRI, CONTOHNYA CROISSANT.

SEPERTINYA BEGITU.

TAPI BAGI ANDA BUKAN HANYA ROTI, WALAU DIKENYANGKAN OLEH DAGING, SEPERTINYA ANDA TETAP AKAN MEMILIH PENUTUP.

PADAHAL MUNGKIN MENU TOKO KAMI YANG BELUM ANDA COBA BISA TIDAK ADA LAGI, TAPI ANDA BENAR-BENAR MENYUKAI VIENNOISERIE YA?

IYA. SUKA SEKALI. SEJUJURNYA SAYA PALING SUKA VIENNOISERIE DI SINI. KALAU PUNYA TOKO LAIN SAYA SAMA SEKALI TAK BISA MENELANNYA.

HAHA. SAYA JADI TERSANJUNG.

SAAT-SAAT BISA MENIKMATI MAKANAN DAN BERBICARA DENGAN SESEORANG SEPERTI ITU MERUPAKAN SAAT-SAAT YANG PALING MEMBAHAGIAKAN.

YA.
TENTU SAJA.

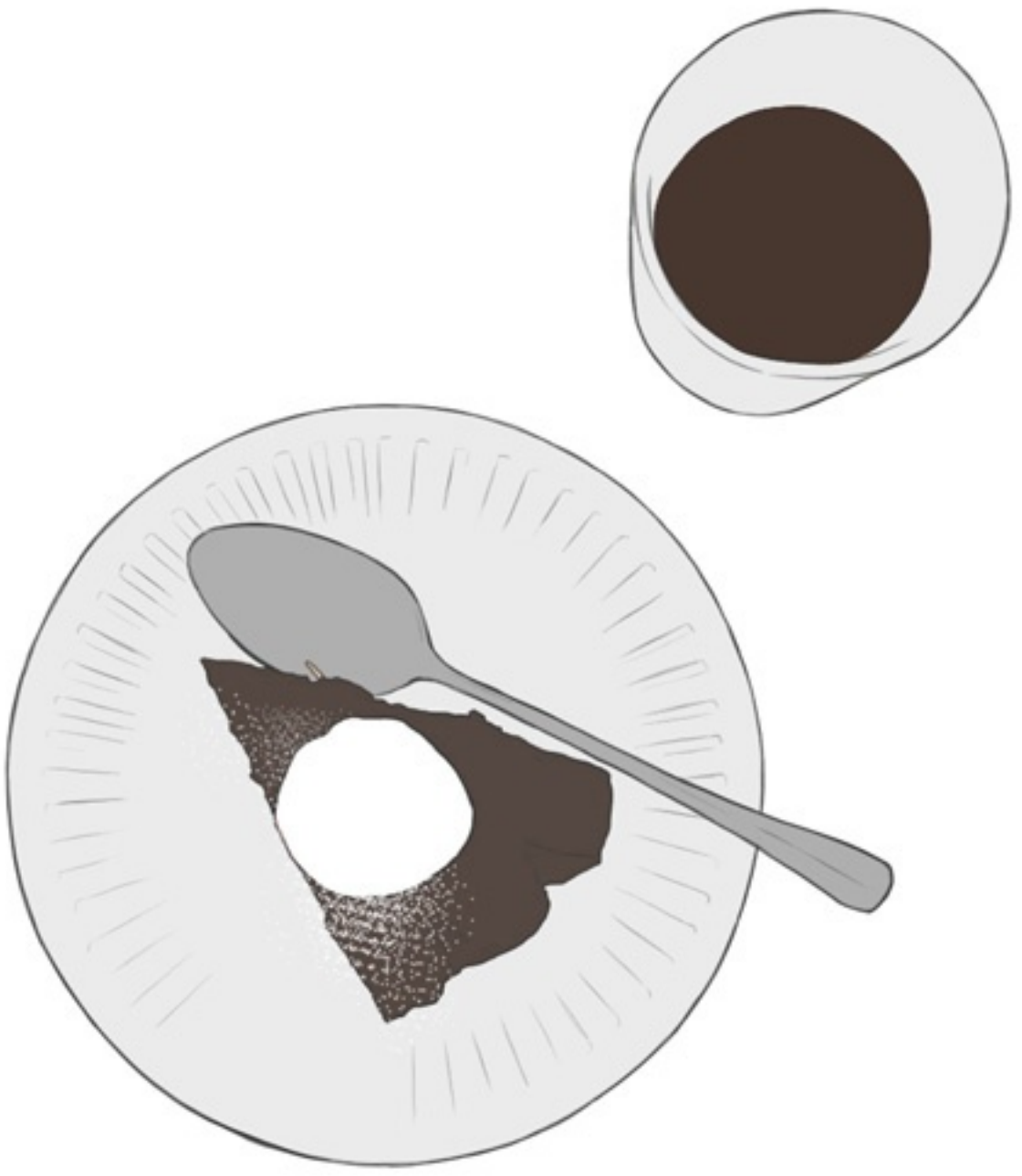

NAMUN...
KEBAHAGIAAN ITU
TAK BERLANGSUNG
LAMA.

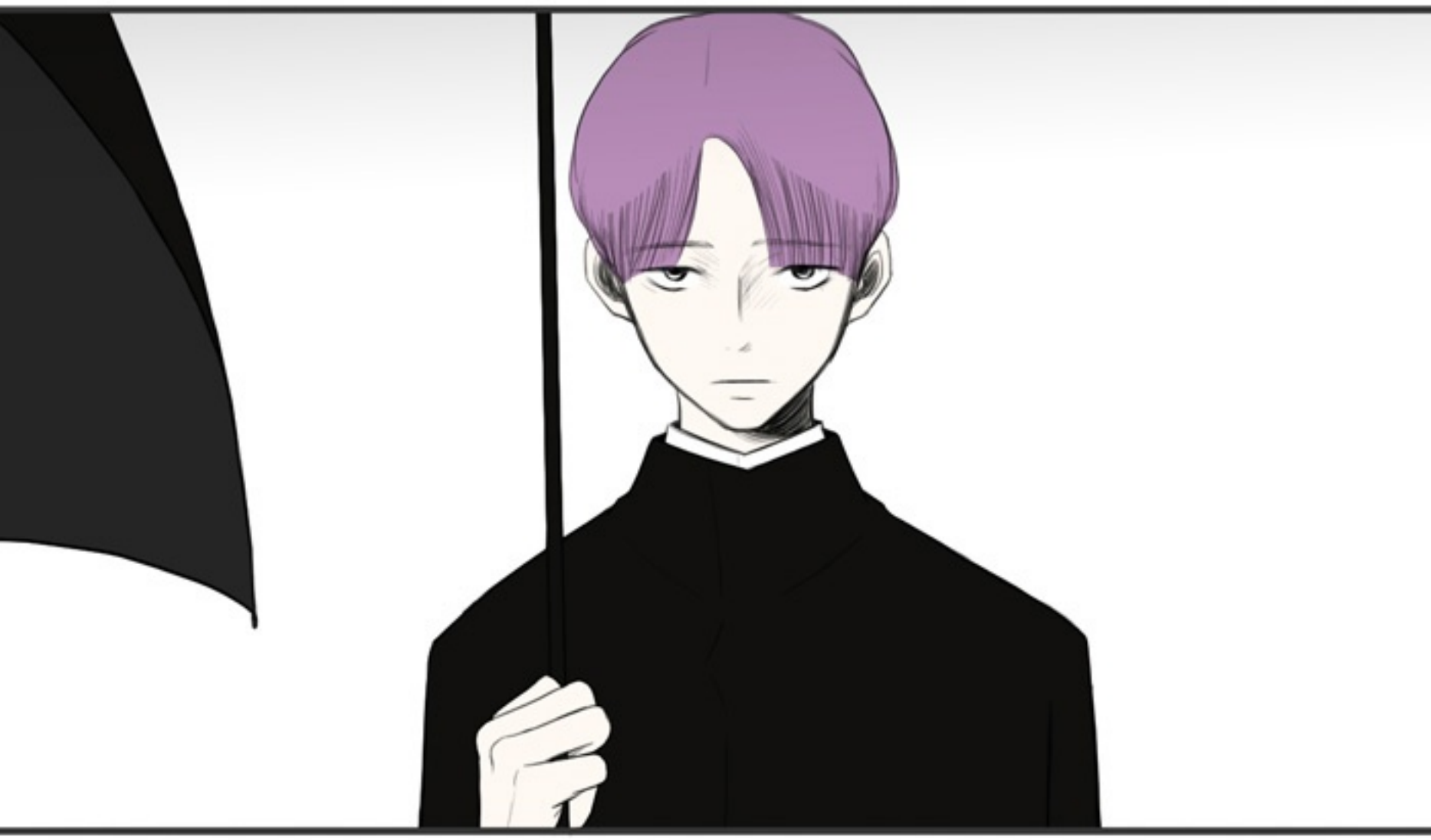

JOHN, CHEF DAN PEMILIK TOKO ITU, TELAH MENINGGAL DUNIA AKIBAT KECELAKAAN MOBIL.

UHUK
UHUK

4 HARI SEJAK HARI ITU BERLALU, AKU SAMA SEKALI TIDAK BISA MAKAN APA-APA.

HAH

HAH

HAH

HAH...

HAH..

RASANYA SEPERTI
TERKENA KUTUKAN.